

**RESUMEN DE INDICADORES**

**FÍSICO ESPACIALES Y SOCIOECONÓMICOS**

**MUNICIPIO DE CATACAMAS**

## RESUMEN DE INDICADORES FÍSICO ESPACIALES Y SOCIOECONÓMICOS

### MUNICIPIO DE CATACAMAS

El presente apartado es un resumen de los indicadores físico-espaciales y socioeconómicos, más importantes del municipio Catacamas. La información ha sido sistematizada en tablas que describe la situación o estado actual del sector; también se han incluido gráficos para facilitar la interpretación de cuadros.

#### Aspectos físico – espaciales del municipio

Capital Sede de Gobierno Municipal	Ciudad de Catacamas
Base Legal	El municipio de Catacamas fue creado oficialmente en el año de 1838; y el 24 de enero de 1898, el pueblo de Catacamas recibe el título de ciudad.
Ubicación geográfica (coordenadas)	85°53 longitud oeste y 14°51 latitud norte
Altitud	489 msnm (media)
Límites	Al norte con municipio de Gualaco, San Esteban y Dulce Nombre de Culmi, en el departamento de Olancho Al sur con municipio de Patuca (Olancho) y departamento de El Paraíso Al este con municipio de Dulce nombre de Culmi y Republica de Nicaragua Al oeste con los municipios de San Francisco de Becerra, Santa María del Real y Juticalpa.
Clima	Clasificación climática: Calido Húmedo y vegetación de bosque
Temperatura	Mínima 25°C y máxima 30°C
Precipitación anual	1343.3 mm/año
Superficie Km <sup>2</sup>	7261.2 Km <sup>2</sup>

Fuente: Elaboración Proyecto DEL, con Datos de la UNA, Catacamas 2007

#### Comunidades indígenas

Comunidad Indígena:	<b>Nahuas</b> , en las comunidades de Talgua arriba, El Aguacate, Guanaja Talgua, Terrero Azul, Barrios, Jamasquire Centro, Guanacaste, Jamasquire Abajo, Sosa, el Barrial de Siguaté (En los sectores de Siguaté y Colonia Agrícola) <b>Tawahkas</b> , En las comunidades de Kosmakoo y Kururia en el sector de Capapán.
---------------------	--

Fuente: Elaboración Proyecto DEL, con Datos de la UNA, Catacamas 2007

#### Áreas protegidas

Áreas protegidas	Parque Nacional Sierra de Agalta Parque Nacional Patuca Reserva de La Biosfera Tawahka Asagni Monumento Cultural Cuevas de Talgua
------------------	--

Fuente: Elaboración Proyecto DEL, con Datos de la UNA, Catacamas 2007

### Sectores geográficos, patronatos y centros poblados

N	Sector	N° Patronatos	CENTRO POBLADO
1	Urbano	43	Ciudad de Catacamas
2	Capapán	11	La Unión
3	Cuyamel	6	Agua Caliente
4	Quebrada de Catacamas	2	Quebrada de Catacamas
5	Bacadilla	5	Bacadilla
6	San Pedro de Catacamas	16	San Pedro Arriba
7	Siguate	6	Siguate Centro
8	Río Tinto	8	San José de Río Tinto
9	Colonia Agrícola	13	Colonia Agrícola
10	Río Blanco	30	Campamento Viejo
11	Poncaya	14	La Colonia
12	Hormiguero	10	El Hormiguero

Fuente: Elaboración Proyecto DEL Catacamas 2007, con Datos del INE - 2001.

### Centros poblados, familias y mujeres jefes de hogar

	<i>Centro poblado</i>	<i>No. de Familias</i>	<i>Mujeres jefe de hogar</i>
	Centros poblados con mayor número de familias	Ciudad (Barrios y Colonias)	5717
La Unión		63	14
Agua Caliente		60	9
Quebrada de Catacamas		18	2
Bacadilla		66	13
San Pedro Arriba		122	18
Siguate Centro		153	45
San José de Río Tinto		186	50
Colonia Agrícola		107	21
Campamento viejo		135	27
La Colonia de Poncaya		115	15
El Culebrero		75	7

Fuente: Elaboración Proyecto DEL Catacamas, con datos del CNPI INE 2001

### Aspectos socio demográficos

Población	Total: 87,845 (INE 2001) Urbana: 32,239 Rural: 55,606 (INE 2001) Hombres:43,768 Mujeres: 44,077 (INE 2001) <b>Población 2007: 103,577 (SS 2007)</b> <b>Urbana: 40.402 Rural: 63.175 (SS 2007)</b> Tasa de crecimiento: 3.4 % Densidad poblacional: 14 hab./km <sup>2</sup>
-----------	--

Fuente: Elaboración Proyecto DEL, Catacamas 2007 con datos del PEDI Olancho, Urbanismo y vivienda, PNUD 2005 y Secretaría de Salud, Dpto. Olancho 2007

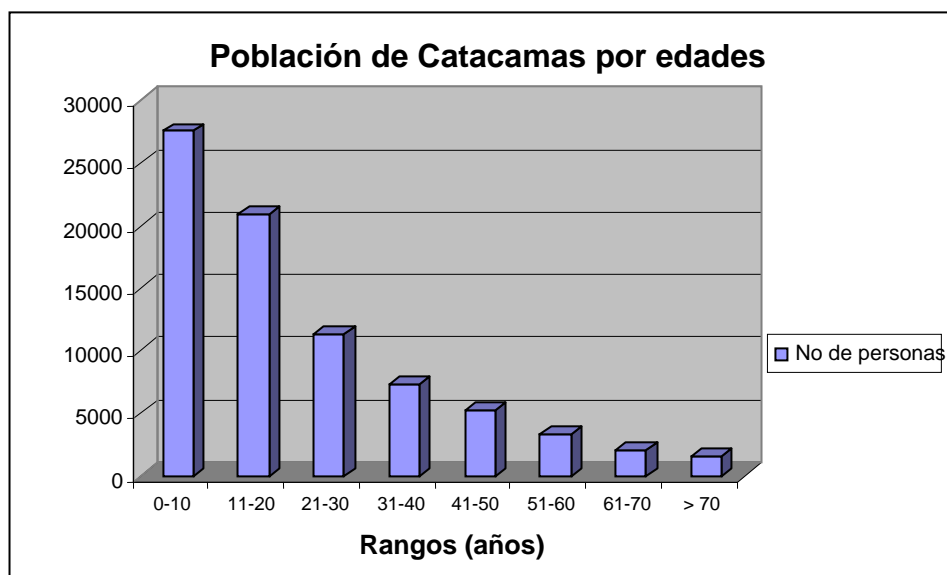

Fuente: Elaboración Proyecto DEL, datos Diagnóstico MAMMSA, 2005, PBPR.

### Educación

	<i>Total</i>	<i>Hombres</i>	<i>Mujeres</i>
Tasa de alfabetismo	74,8		
Matriculados (2007)	29,035	14,716	14,319
Profesores	987		
Promedio de alumnos por profesor (2007): 30			
Locales educativos: 328			
Centros de educación superior: 4			

Fuente: Elaboración Proyecto DEL, DDE, Catacamas, 2007

### Centros de educación

Escuelas de Nivel Básico oficial	150
Escuelas Comunales	27
Escuelas PROHECO	41
Centros Básicos	12
Institutos de Educación Media	8
Escuelas nocturnas	2
Educación Prebásica	41
Centro Comunitario de Educación Prebásica CCEPREB	47

Fuente: Elaboración Proyecto DEL, DDE, Catacamas, 2007

### Ubicación de centros educativos por sectores

Sectores	N° de Centros Educativos Oficiales	N°. Escuelas Comunales	No. Escuelas PROHECO
Urbano	29	0	2
Capapán	10	1	2
Cuyamel	11	10	8
Quebrada de Catacamas	6	5	2
Bacadilla	13	0	1
San Pedro de Catacamas	7	0	0
Siguate	6	2	1
Río Tinto	11	0	0
Colonia Agrícola	13	1	2
Río Blanco	18	5	20
Poncaya	18	2	2
Hormiguero	08	1	1
<b>Total</b>	<b>150</b>	<b>27</b>	<b>41</b>

Fuente: elaboración Proyecto DEL, con datos de la Dirección Distrital de Educación, Catacamas, 2007

### Educación Formal Privada

Sector	Total Centros ed.	Alumnos Primaria	Alumnos Sec.	Alumnos Diversificado	Alumnos Univ.	Maestros Primaria	Maestros Sec	Maestros Univ.
Urbano	14	1261	423	383	350	75	54	31

Fuente: elaboración Proyecto DEL, con datos de la Dirección Distrital de Educación, Catacamas, 2007

### Educación no Formal

<b>106 Talleres:</b>	Carpintería, Mecánica, Relojerías, Hojalatería, Electrónica, Balconearía, Joyería, Zapatería, Artesanía, Academias de corte y confección: 4 en la zona Rural, Academias de Belleza: 4
----------------------	---

Fuente: elaboración Proyecto DEL, con datos de la Dirección Distrital de Educación, Catacamas, 2007

### Centros de salud Pública, Catacamas

Sector	No. De Centro de Salud	Centro de Salud	Pacientes Atendidos por Año
Urbano	1	Centro de Salud Catacamas	27769
Capapán	0	No Cuenta Con Centro de Salud pública	0
Cuyamel	1	Centro de Salud Buena Vista	1386
Quebrada de Catacamas	1	Centro de Salud La Millonaria	971
Bacadilla	1	Centro de Salud Bacadilla	1448
San Pedro de Catacamas	1	Centro de Salud San Pedro de Catacamas	2172
Siguaté	1	Centro de Salud Siguaté	1695
Río Tinto	3	Centro de Salud Río Tinto	1166
		Centro de Salud El Pataste	848
		Centro de Salud La Boca	1426
Colonia Agrícola	2	Centro de Salud La Unión Talgua	1271
		Centro de Salud La Sosa	1369
Sector Río Blanco	3	Centro de Salud La Bodega	1912
		Centro de Salud Campamento Viejo	2901
		Centro de Salud Campamento Nuevo	1142
Poncaya	4	Centro de Salud La Cruz	1226
		Centro de Salud Tatabicoche	5416
		Centro de Salud Porvenir del Incendio	642
		Centro de Salud Parcelas	1785
Hormiguero	1	Centro de Salud Hormiguero	1152
<b>Total Pacientes Atendidos</b>			<b>57,697</b>

Fuente: elaboración Proyecto DEL, con datos del Distrito de Salud, Olancho, 2007

### Catacamas : Atención en Centros de Salud Privada

Sector	No. de Centros de Salud	Centro de Salud	No. De Pacientes Atendidos
Urbano	2	PREDISAN	16235
		Enmanuel	1404
		Centro de Salud El Encino	1015
Capapán	1	Centro de Salud La Unión de Capapán	2419
Cuyamel	3	Centro de Salud de Masicales	1471
		Centro de Salud Las Cabas	2498
		Centro de Salud Agua Caliente	3641

Fuente: elaboración Proyecto DEL, con datos del Distrito de Salud, Olancho, 2007

### Aspectos productivos

Capacidad de usos de la tierra	Bosque protector y tala selectiva	456738.27 Has
	Bosque productor (pino)	13205.67 Has
	Exclusión y tala selectiva	46041.58 Has
	Cultivos en rotación	88288.69 Has
	Vegetación permanente cultivo ocasional	111766.86 Has
	Cultivo intensivo y extensivo	7994.30 Has
	Reservorios de agua	1683.55 Has
	<b>Total</b>	<b>725718.94 Has.</b>

Fuente: elaboración Proyecto DEL Catacamas, Recursos Naturales UNA.

Agricultura	Principales cultivos VBP	
	Maiz	49,537,712.50 Lps
	Frijol	51,932,500.00 Lps
	Cafe	40,057,933.16 Lps
	Yuca	21,386,000.00 Lps
	Tomate	16,944,380.00 Lps

Fuente: elaboración Proyecto DEL Catacamas, 2007

Ganadería	Principales Rubros VBP	
	Bovino:	683,776,000.00 Lps
	Porcino:	327,639,000.00 Lps
	Leche:	315,542,511.36 Lps

Fuente: elaboración Proyecto DEL Catacamas, 2007

Industria	Procesadoras de leche	162,635,400.00 Lps
	Carnes	253,872,000.00 Lps
	Productos de madera	26,027,420.00 Lps

Fuente: elaboración Proyecto DEL Catacamas, 2007

Servicios	VBP	
	Comercio	1,879,119,000.00 Lps
	Servicios	153,761,126.00 Lps

Fuente: elaboración Proyecto DEL Catacamas, 2007

### Fuente utilizada de energía en las viviendas de Catacamas

Sistema	viviendas
Sistema eléctrico público	5,359
Sistema eléctrico privado	69
Motor privado	103
Candil o lámpara de gas	6846
Velas	1217
Ocote	442
Panel Solar	46
Otro	57

Fuente: Diagnóstico MAMMSA, PBPR, 2005

### Vías de comunicación de Catacamas a otros municipios

Poblad	Kilómetros de distancia	Tipo de carretera
Dulce Nombre de Culmi a Catacamas	53.3 Km.	Secundaria terracería
Catacamas a Santa María del Real	4.7 Km.	Pavimentada
Catacamas a Juticalpa	40.4 Km.	Pavimentada
Catacamas a Tegucigalpa	219.2 Km.	Pavimentada

Fuente: elaboración Proyecto DEL Catacamas, 2007

### Accesibilidad vial a aldeas del municipio de catacamas

Aldeas	Distancia a cabecera Municipal (Km.)	Tiempo (minutos)	Tipo de acceso	Todo el año	Tipo de carretera
Colonia Agrícola	12	30	Todo Vehículo	Si	Secundaria terracería
Siguate	18	40	Todo Vehículo	Si	Secundaria terracería
El Aguacate	25	50	Todo Vehículo	Si	Secundaria terracería
Río Tinto	32	60	Todo Vehículo	Si	Secundaria terracería
El Naranjo	40	75	Doble tracción	Si	Secundaria terracería
Vallecito	42	70	Todo Vehículo	Si	Secundaria terracería
El Patate	45	80	Todo Vehículo	Si	Secundaria terracería
Las Mesetas	25	50	Todo Vehículo	Si	Secundaria terracería
Bacadilla	30	60	Todo Vehículo	Si	Secundaria terracería
San Pedro de Catacamas	20	20	Todo Vehículo	Si	Secundaria terracería
Quebrada de Catacamas	40	90	Doble tracción	Si	Secundaria terracería
El Encino	12	20	Todo Vehículo	Si	Secundaria terracería

Fuente: elaboración Proyecto DEL, Catacamas, 2007 Diagnóstico MAMMSA, PBPR 2005

### Aspectos organizacionales

Instituciones y Organizaciones públicas	<ul style="list-style-type: none"> <li>▪ Gobierno Municipal</li> <li>▪ Policía Nacional preventiva</li> <li>▪ Dirección Distrital de Educación</li> <li>▪ Asociación de Docentes Municipales</li> <li>▪ Banco Nacional de Desarrollo Agrícola</li> <li>▪ Aeronáutica Civil</li> <li>▪ Bomberos de Honduras</li> <li>▪ Casa de la cultura</li> <li>▪ Consejo Municipal de Niñez y Familia</li> <li>▪ Corporación Hondureña de Desarrollo Forestal (AFE- COHDEFOR)</li> <li>▪ Correos de Honduras (HONDUCOR)</li> <li>▪ Dirección General de Investigación Criminal (DGIC)</li> <li>▪ Dirección general de Migración de Honduras</li> <li>▪ Empresa Hondureña de Telecomunicaciones (HONDUTEL)</li> <li>▪ Empresa Nacional de Energía Eléctrica (ENEE)</li> <li>▪ Instituto Hondureño del Café (IHCAFE)</li> <li>▪ Instituto Nacional de Formación Profesional (INFOP)</li> <li>▪ Instituto Nacional de La juventud</li> <li>▪ Ministerio Público</li> <li>▪ Programa Hondureño de Educación Comunitaria (PROHECO)</li> <li>▪ Registro Nacional de la personas (RNP)</li> <li>▪ Servicios Municipales Catacamas (SERMUCAT)</li> <li>▪ Universidad Nacional de Agricultura (UNA)</li> <li>▪ Iglesia Católica</li> </ul>
Instituciones privadas	<ul style="list-style-type: none"> <li>▪ Instituto para la Cooperación y Auto-desarrollo (ICADE)</li> <li>▪ Consultores Agropecuarios de Honduras (CONAGROH)</li> <li>▪ Predicar y Sanar (PREDISAN)</li> <li>▪ Club de Leones</li> <li>▪ Fundación Patuca</li> <li>▪ Agencia para el desarrollo de la Mosquitia (MOPAWI)</li> <li>▪ Pacto por la conservación y uso sostenible de los recursos naturales y el ambiente</li> <li>▪ Agencia para el Desarrollo de la Mosquitia (MOPAWI)</li> <li>▪ Auxilio Mundial</li> <li>▪ Cruz Roja Hondureña</li> </ul>

Fuente: elaboración Proyecto DEL Catacamas, 2007

<p>Organizaciones económicas</p>	<ul style="list-style-type: none"> <li>▪ Asociación de Ganaderos y Agricultores Catacamas Olancho (AGACO)</li> <li>▪ Asociación de Ganaderos y Agricultores de Poncaya (AGAPO)</li> <li>▪ Asociación de Ganaderos y Agricultores de Río Blanco (AGARBO)</li> <li>▪ Cámara de Comercio e Industrias de Catacamas (CCICAT)</li> <li>▪ Cooperativa de Cafetaleros</li> <li>▪ Empresa Asociativa Campesina de Productores Agropecuarios de Cuyamel (EACPAC)</li> <li>▪ Asociación de vendedores del mercado municipal</li> <li>▪ Asociación de Propietarios de Taxis de Catacamas (APROTAXC)</li> <li>▪ Asociación de Pintores y Artesanos de Catacamas (APC)</li> <li>▪ Cooperativa de Transporte de Materiales de construcción, Catacamas Limitada (COTRAMACAL)</li> </ul>
<p>Organizaciones civiles y gremiales</p>	<ul style="list-style-type: none"> <li>▪ Patronatos y Central de Patronatos</li> <li>▪ Comisión de Transparencia</li> <li>▪ Asociación para el desarrollo integral comunitario de Honduras</li> <li>▪ Asociación de comunidades conservacionistas de la biosfera Tawaka Asagni</li> <li>▪ Colegio de Profesionales en Ciencias Agrícolas de Honduras (COLPROCAH) Capítulo Olancho</li> <li>▪ Colegio de Profesionales Unión Magisterial de Honduras (COLPROSUMAH)</li> <li>▪ Asociación de prensa Hondureña (APH), capítulo Olancho</li> <li>▪ Comité de la Mujer</li> <li>▪ Unión Nacional de ciegos de Honduras</li> <li>▪ Sindicato de Trabajadores de Universidad Nacional de Agricultura (SINTEUNA)</li> <li>▪ Sindicato de trabajadores del sector salud</li> <li>▪ Organizaciones Responsables del Mantenimiento de Centros Básicos (ORMA)</li> <li>▪ Sociedad de Padres de familia</li> <li>▪ Juntas de Agua</li> </ul>

Fuente: elaboración Proyecto DEL Catacamas, 2007